BALADES LUDIQUES

POUR PETITS ET GRANDS

Saillant

Photo © JP Fournioux

Visiter, se balader, s'amuser !

Parc naturel régional Livradois-Forez

AMBERT LIVRADOIS FOREZ

Saillant VOLCAN & RIVIÈRE

La Région Auvergne-Rhône-Alpes

Financée par la région Auvergne Rhône Alpes, cette plaquette vous est offerte par la Communauté de communes Ambert Livradois Forez.

Difficile | 4,6 km | 2 h 45 Temps estimé pour un enfant de 4 ans marchant à 1,8 km/h

Saillant

Départ : Église
GPS : 45.456568N / 3.914055E

PRENEZ UN CRAYON

D'autres balades ludiques sont à découvrir sur la communauté de communes Ambert Livradois Forez, n'hésitez pas à vous renseigner sur les sites : www.ambertlivradoisforez.fr ou sur www.randoland.fr.

Carnet de route

Soyez vigilants avec vos enfants notamment sur les zones non piétonnes. Le parcours s'effectue sous votre entière responsabilité. La société Randoland et la communauté de communes Ambert Livradois Forez déclinent toute responsabilité en cas d'accident.

Commencer par observer le tilleul de Sully devant l'église ①.
Observer ensuite le monument aux morts installé à l'intersection ②.
Tourner le dos au monument aux morts et avancer d'une dizaine de mètres pour se rendre devant l'abri du four à pain sur la gauche ③.
Retourner en direction du monument aux morts et prendre à droite le chemin du Pirou qui monte. Continuer tout droit jusqu'à la Vierge sur la gauche ④.
Reprendre la route et poursuivre en face sur le chemin qui descend. Traverser le cours d'eau et remonter pour rejoindre la route. Observer la croix en fer forgé ⑤.
Passer à gauche de la croix sur le sentier qui monte vers la plantation d'épicéas. Arrivés à la route, traverser prudemment, et continuer en face dans le chemin qui monte légèrement. Au croisement des chemins, tourner à droite. Continuer puis prendre à gauche et suivre « volcan de Montpeloux ». Emprunter l'allée d'accès au volcan et observer les panneaux ⑥.
Juste avant la scène, monter les escaliers sur la gauche. Arrivés en haut, étudier les panneaux ⑦.
Continuer sur le chemin qui monte jusqu'à la route. Traverser et descendre sur le chemin à droite de la maison. Traverser la route et continuer sur le chemin en face. Plus loin, au croisement des chemins, observer la croix en fonte ⑧.
Continuer sur le chemin pour rejoindre le hameau de Sabatier et poursuivre sur la route goudronnée. Au carrefour, tourner à gauche puis immédiatement à droite pour redescendre au bourg. Fin de la balade.

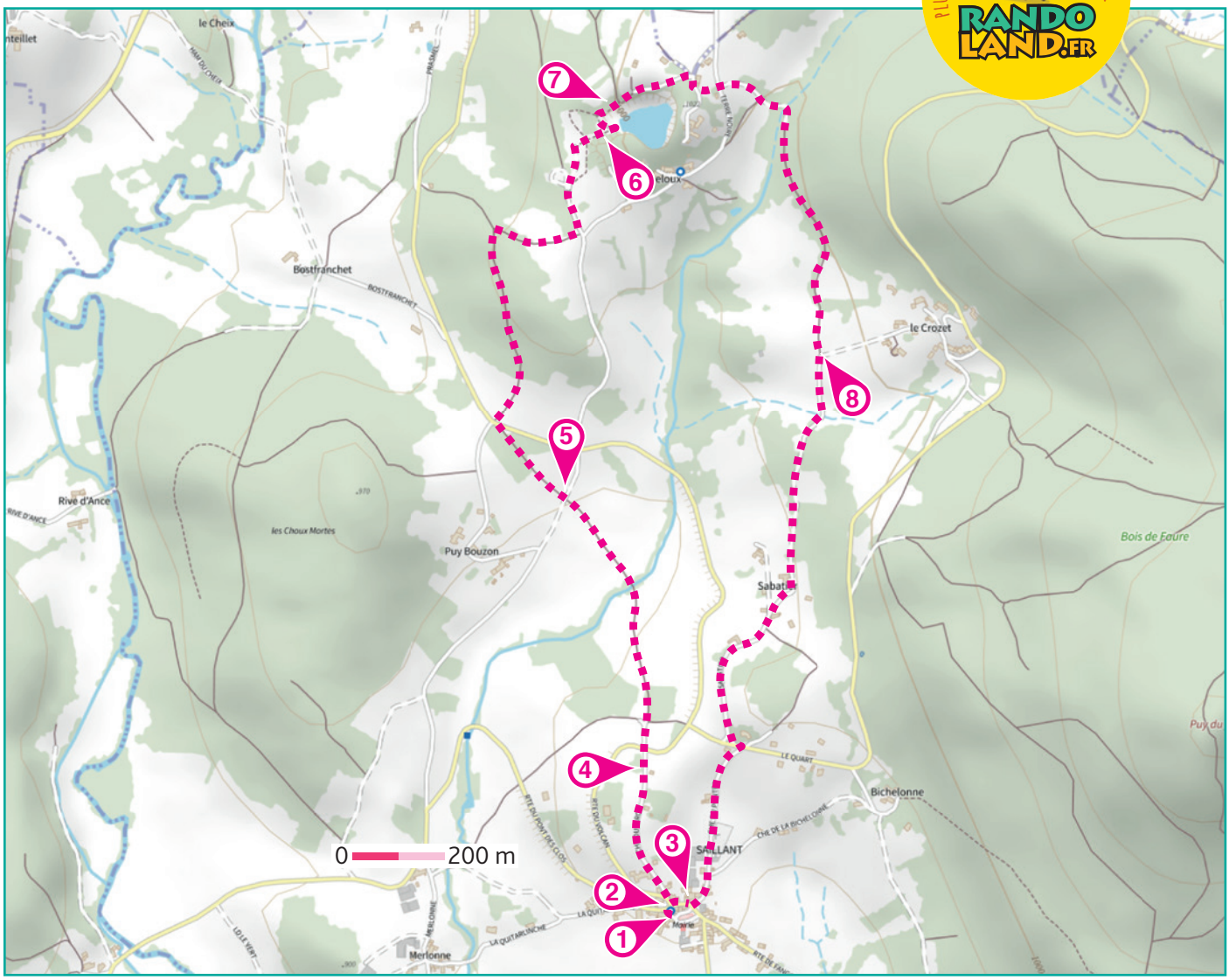

© Randoland 2022- © IGN 2022

4-6 ans

Saillant

Les enfants ont joué leur spectacle sur la scène du volcan de Montpeloux.
L'un d'entre eux va avoir une carrière artistique incroyable. Mais lequel ?

Utilise le dessin ci-contre et les informations fournies sur la page suivante pour découvrir quel enfant va avoir une carrière internationale.

En fin de parcours, note son prénom dans la case prévue pour la réponse.

Tu pourras vérifier ta réponse sur le site www.randoland.fr.

© Randoland 2022. Illustrations : Armelle Drouin - AdobeStock - Freepik.com - Pexels

Tu peux te rendre sur le site www.randoland.fr pour vérifier ta réponse (code énigme 6330901P).

1 Nathan ; 2 Mathéo ; 3 Lucien ; 4 Ayline ; 5 Lilian ; 6 Samira ; 7 Martin ; 8 Marina ; 9 Camila

TA RÉPONSE

1 Le tilleul de Sully

Fais le tour de l'arbre en observant le muret en pierre. Cherche la date qui y est gravée. Quel nuage de chiffres lui correspond ?

À chaque étape, tu vas découvrir 1 enfant à éliminer. À la fin, il n'en restera qu'un : celui que tu cherches !

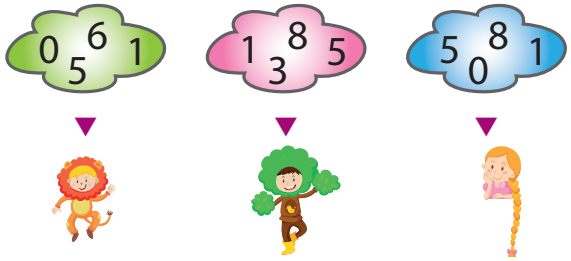

2 Le monument aux morts

Au-dessus du monument, il y a une sorte de blason en fer et en verre… de quelle couleur ?

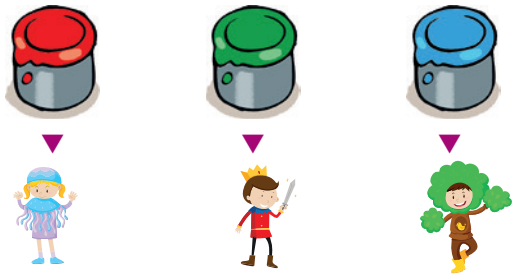

3 Le four à pain

Rends-toi dans le petit jardin situé sur la droite à côté de l'abri du four. Une forme est gravée sur le puits. Laquelle ?

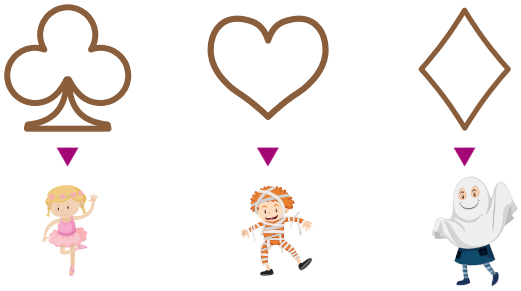

4 La Vierge

Observe bien le portillon en fer forgé. Quelle lettre reconnais-tu ?

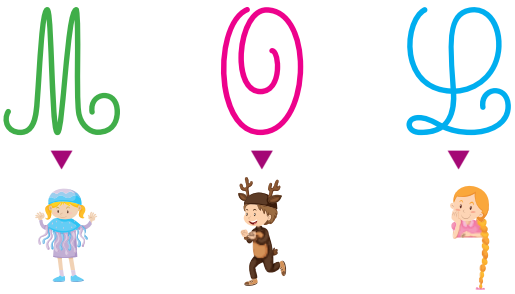

5 La croix en fer forgé

Quel ballon contient les lettres que tu peux lire sur cette croix ?

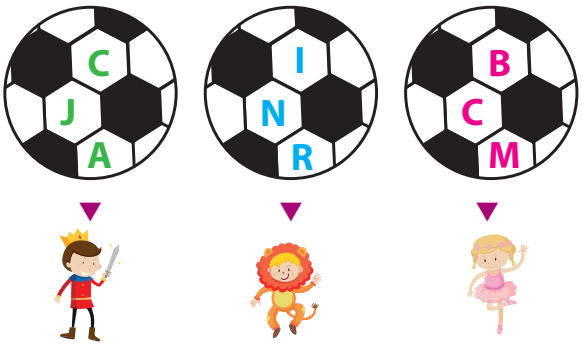

6 Le volcan de Montpeloux (en bas)

Demande à un « grand » de te lire le paragraphe concernant la découverte d'un trésor sur le panneau intitulé « Feu le château fort ». Qu'y avait-il dans le trésor ?

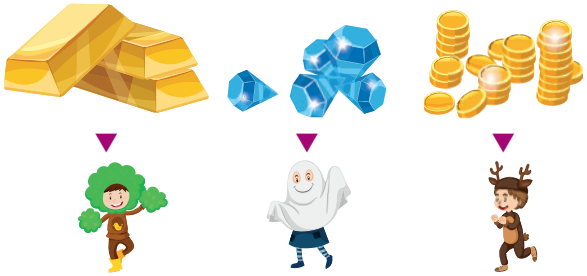

7 Le volcan de Montpeloux (en haut)

Observe, à droite de l'escalier, le grand panneau bleu intitulé « Quel cirque ! ». Quel animal ci-dessous y est dessiné ?

8 La croix en fonte

Combien de têtes d'ange comptes-tu au pied de la croix ?

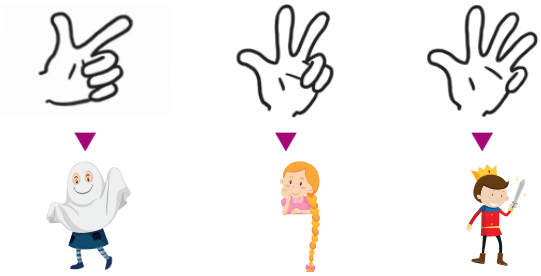

7-9 ans

Saillant

ÉNIGME

En balade sur le site du volcan de Montpeloux, l'inspecteur Rando heurte ce qu'il pense être une pierre. Mais à y regarder de plus près, c'est le coin d'une boîte en fer. Creusant alors un peu pour la dégager, il l'ouvre soigneusement et y trouve ceci : « Été 1365. Mon tendre Thibald, ces mots seront les derniers. Notre amour ne pourra jamais être vécu aussi intensément qu'il le mérite car nos maîtres ne le permettront jamais, alors je pars. Mais n'oubliez jamais : mon cœur est tout à vous. Votre bien-aimée … » Avec le temps, le prénom s'est partiellement effacé.

Voilà une enquête digne de l'inspecteur Rando ! Personne ne peut lui confirmer son intuition mais les seigneurs de la Roue avaient ici un château aujourd'hui disparu. Pour lui, cette histoire d'amour est celle de deux domestiques du château, la lettre mentionnant le mot « maîtres ». À toi de jouer maintenant pour essayer de retrouver quel prénom portait la femme ayant écrit ces quelques mots !

Photo © JP Fournioux

À chaque point indice, lis bien les indications de la page suivante et reporte tes réponses sur la grille de bas de page.

Tu disposes du plan ci-dessous. À l'emplacement des pastilles numérotées, lis les indications qui te permettront de résoudre l'énigme principale.

À la fin de ta balade, rends-toi sur le site randoland.fr pour vérifier ta réponse.

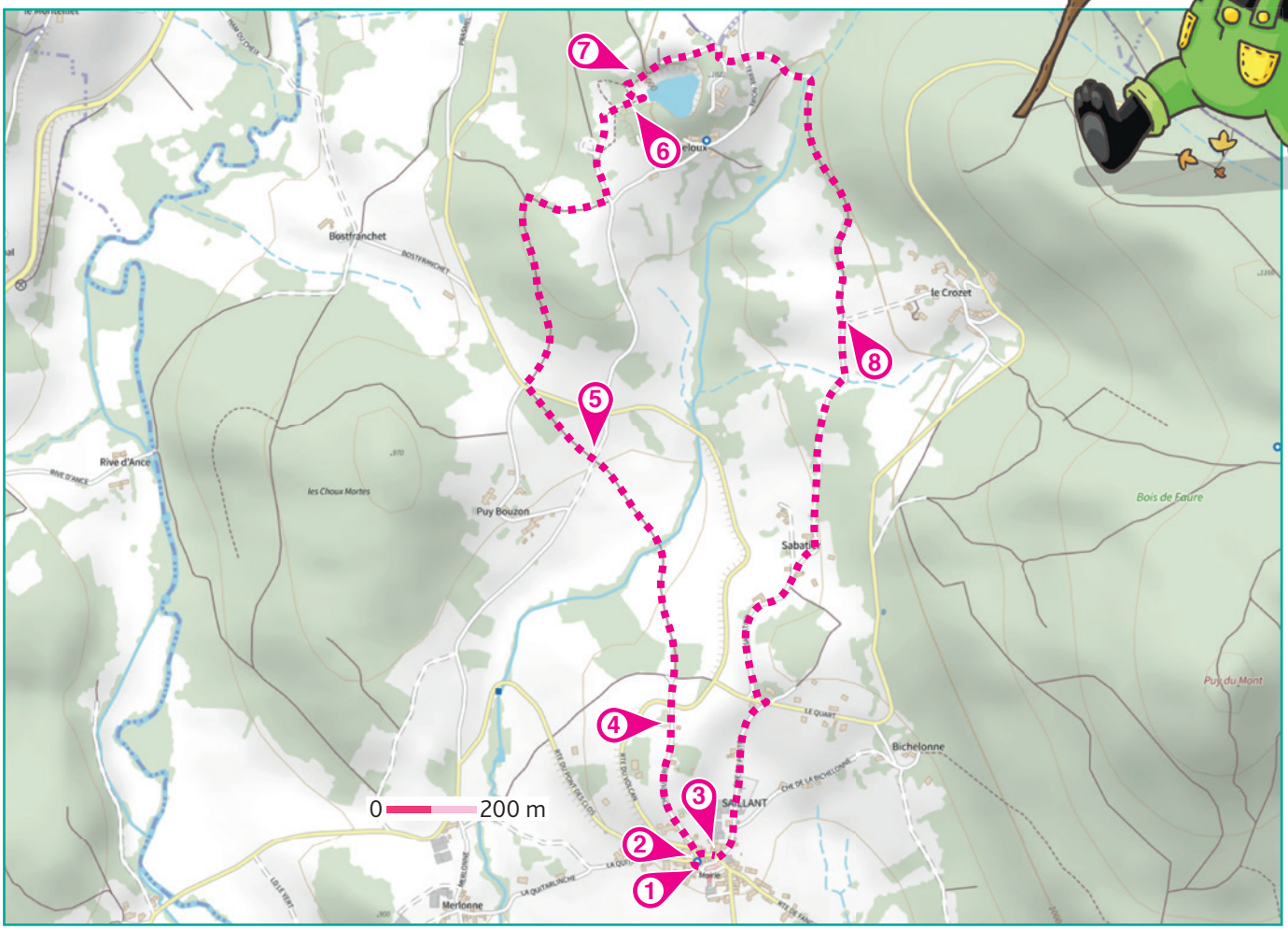

© Randoland 2022- © IGN 2022

Pour toutes les activités de cette fiche, reporte dans la grille de bas de page les réponses trouvées en face des nombres correspondants.

1 Le tilleul de Sully

Sur le muret entourant cet arbre, cherche et lis le panneau n° 6 ! Alors que c'était interdit, un homme curieux s'est caché derrière l'arbre pour voir le mariage. Quel était son métier ?

Inscris ta réponse dans la grille.

Un peu d'info

Son métier consistait à réparer les vieilles chaussures.

2 Le monument aux morts

Trois hommes portant le prénom Joannes sont morts : M. Chataing, M. Chapot et M…

Écris le nom du troisième Joannes dans la grille.

3 Le four à pain

Dans le jardin à côté du four, cherche le puits ! Quelle forme est sculptée dessus ?

Note ta réponse dans la grille.

4 La Vierge

Quelle fillette dessinée ci-dessous a ses mains dans la même position que la statue ?

3 6 9

Remplace le nombre sous le bon dessin par la lettre de l'alphabet qui lui correspond.

Ex. : 1 → A ; 2 → B ; 3 → C ; etc.

Reporte cette lettre dans la grille.

5 La croix en fer forgé

Trois lettres sont visibles sur la barre horizontale de la croix. Dans quel légume ci-dessous sont-elles présentes ensemble ?

ARTICHAUT - BETTERAVE - CONCOMBRE

Note le bon mot dans la grille.

6 Le volcan de Montpeloux (en bas)

D'après le panneau « Feu le château fort », combien de pièces ont été retrouvées dans un étui ? Additionne tous les chiffres qui composent ce nombre.

Ex. : 145 = 1 + 4 + 5 = 10

Qui a réalisé un score identique à ta réponse ?

LILOU

MAÉVA

Reporte le prénom noté sous la bonne cible dans la grille.

7 Le volcan de Montpeloux (en haut)

À gauche de l'escalier, sur le grand panneau vert « Par Ance et par monts », découvre qui se cache derrière les informations ci-dessous !

« Espèce emblématique de l'Ance, je peux vivre jusqu'à 150 ans. Je mesure entre 11 et 16 cm. Je suis une moule. Mais laquelle ? »

Note dans la grille le nom de cette moule.

8 La croix en fonte

Au centre de la croix, compte le nombre de rayons de soleil autour du croisillon.

Note leur nombre, en lettres, dans la grille.

Ex. : 1 → UN

Grille réponse **Circuit n°6330901M**

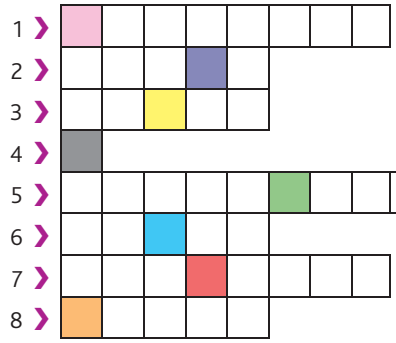

Remets en ordre les caractères des cases colorées pour trouver le prénom de la femme qui a écrit cette lettre.

Ta réponse :

+ 10 ans

Saillant

ÉNIGME

Cette salle de spectacle est à couper le souffle. En pleine nature, au cœur d'un cratère de volcan aux parois d'orgues basaltiques de 70 m de haut, une scène flotte sur l'eau. Sous une pluie d'étoiles, chaque jeudi en été, des spectateurs s'installent dans les gradins, parfois emmitouflés dans des couvertures, et assistent à des représentations données dans le cadre du festival du volcan de Montpeloux. La richesse de la programmation et la magie du lieu font que le public est toujours au rendez-vous, plus de 15 ans après.

Ce soir-là, une personne ayant fait partie du monde du spectacle prend place au milieu du public. Subjugué par la beauté du cadre, ce spectateur se dit alors : « Comme j'aurais aimé travailler dans un tel lieu s'il avait existé de mon temps ! »

Aide l'inspecteur Rando à découvrir quelle personne a bien pu penser cela !

Photo © JP Fournioux

LISTE DES SPECTATEURS

- **Alonzo BALMASQUET,** né le 23 février 1955, danseur
- **André DAIZARTISTE,** né le 8 janvier 1951, régisseur
- **Côme HÉDIEN,** né le 13 octobre 1952, acteur
- **Idir ARIEN,** né le 9 avril 1957, mime
- **Imany PUL,** née le 21 mai 1956, magicienne
- **Larry GOLADE,** né le 30 septembre 1954, humoriste
- **Maguy TARALAMAIN,** née le 6 juin 1958, chanteuse
- **Mylène MICOTON,** née le 27 décembre 1959, costumière
- **Rémi FASOL,** né le 14 novembre 1953, musicien

Tu disposes du plan ci-dessous.

À l'emplacement des pastilles numérotées, lis les indications qui te permettront de résoudre l'énigme principale.

À la fin de ta balade, rends-toi sur le site randoland.fr pour vérifier ta réponse.

© Randoland 2022- © IGN 2 022

Lors du passage devant chacun des indices lis attentivement les indications fournies. Elles te permettront de résoudre l'énigme posée au verso de cette page.

1 Le tilleul de Sully

Sur le muret de cet arbre, cherche et lis le panneau n° 3 pour découvrir pourquoi on lui donne ce nom. Complète ensuite le résumé ci-dessous à l'aide des lettres suivantes :

A Â B C D E E E É H H M N O R T T U U

Cet homme né « Comte Maximilien de _ _ _ _ _ _ _ », est renommé Duc de Sully, nom de son _ _ _ _ _ _ _, lorsque le roi le fait duc. Vers 1600, Sully décide la plantation d'arbres sur les places des villages, dont les essences sont le tilleul et l'_ _ _ _.

Supprime de la liste le spectateur dont le nom de famille a pour initiale la lettre bleue non utilisée !

2 Le monument aux morts

Observe bien le monument aux morts ! Quel équipement militaire ci-dessous N'y est PAS visible ?

CHANTEUSE HUMORISTE MUSICIEN

Un seul spectateur a exercé le métier inscrit sous le dessin qui n'est pas présent sur le monument. Tu peux le rayer de la liste, ce n'est pas le bon.

Un peu d'info

Sur ce monument aux morts, les végétaux ont une signification. La feuille de chêne symbolise la force et celle du laurier l'immortalité. Sur certains monuments y a des épis de blé, ils font hommage à la jeunesse fauchée par la mort.

3 Le four à pain

Dans le petit jardin à proximité du four se trouve un puits. Quelle forme est sculptée dessus ? Choisis l'expression ci-dessous dans laquelle tu peux noter ce mot :

PACÔME : Se tenir à ... (être sage)
ENZO : Avoir le ... sur la main (être très généreux)
MARJOLAINE : Un ... à quatre feuilles

Tu peux ôter de la liste le spectateur dont le prénom rime avec le prénom de celui qui a donné la bonne expression.

4 La Vierge

Repère les deux lettres entrelacées sur le portillon ! Quelle est la position de chacune dans l'alphabet ? Fais la somme des deux nombres.

Ex. : DO = 4 + 15 = 19

Élimine de la liste le spectateur dont le jour de naissance est égal à ton résultat.

5 La croix en fer forgé

Trois lettres sont présentes sur la barre horizontale de cette croix. Dans quel mois de l'année les retrouves-tu toutes ?

Le spectateur né le mois correspondant est à rayer de la liste.

6 Le volcan de Montpeloux (en bas)

Sur le panneau « Feu le château fort », intéresse-toi à la partie « Chronique d'une destruction par à-coups ». En quelle année le cardinal de Richelieu a-t-il prescrit la destruction des murailles de la forteresse ?

Supprime de la liste le spectateur né 325 plus tard !

7 Le volcan de Montpeloux (en haut)

Sur le grand panneau vert « Par Ance et par monts », quel nom porte le village situé entre Mascural et le plateau de Molhiac ?

Sachant qu'une consonne vaut + 3 et une voyelle – 2, calcule sa valeur.

Ex. : RANDO = 3 – 2 + 3 + 3 – 2 = 5

Ton résultat est identique au jour de naissance d'un des spectateurs de la liste. Ce n'est pas celui que tu cherches, raye-le !

8 La croix en fonte

Combien de groupes de 3 rayons irradient le croisillon au centre de la croix ?

Remplace ta réponse par le mois de l'année correspondant.

Ex. : 1 → janvier ; etc.

Le spectateur né ce mois-là est à rayer de la liste.

Circuit n° 6330901G

Tu devrais maintenant connaître le spectateur qui aurait aimé faire partie de ce festival.

Ta réponse : .....

Tu peux vérifier ta réponse à l'Office de Tourisme ou sur le site internet Randoland.fr